Nipori

by Stone Design

2025-26

made design

Nipori

by Stone Designs

Concave or convex. What has been the planter of a lifetime... plus an inverted version. Made of lacquered sheet metal in 16 available colours, it is ideal for setting up areas in indoor or outdoor spaces. S, M, L and XL are its 4 sizes so that you can place them as best suits your space.

Cóncava o convexa. Lo que viene siendo la maceta de toda la vida... más una versión invertida. Fabricada en chapa metálica lacada con 16 colores disponibles, es ideal para configurar áreas en espacios interiores o exteriores. S, M, L y XL son sus 4 tallas para que las ubiques como mejor le siente a tu espacio.

Concave ou convexe. Ce qui a été le bac à plantes de toute une vie... plus une version inversée. Réalisé en tôle laquée en 16 couleurs disponibles, il est idéal pour aménager des espaces à l'intérieur ou à l'extérieur. S, M, L et XL sont ses 4 tailles pour que vous puissiez les placer au mieux dans votre espace.

Concavo o convesso. Quella che è stata la fioriera di una vita... più una versione rovesciata. Realizzata in lamiera laccata in 16 colori disponibili, è ideale per allestire aree in spazi interni o esterni. S, M, L e XL sono le sue 4 misure, in modo da poterle posizionare come meglio si adatta al vostro spazio.

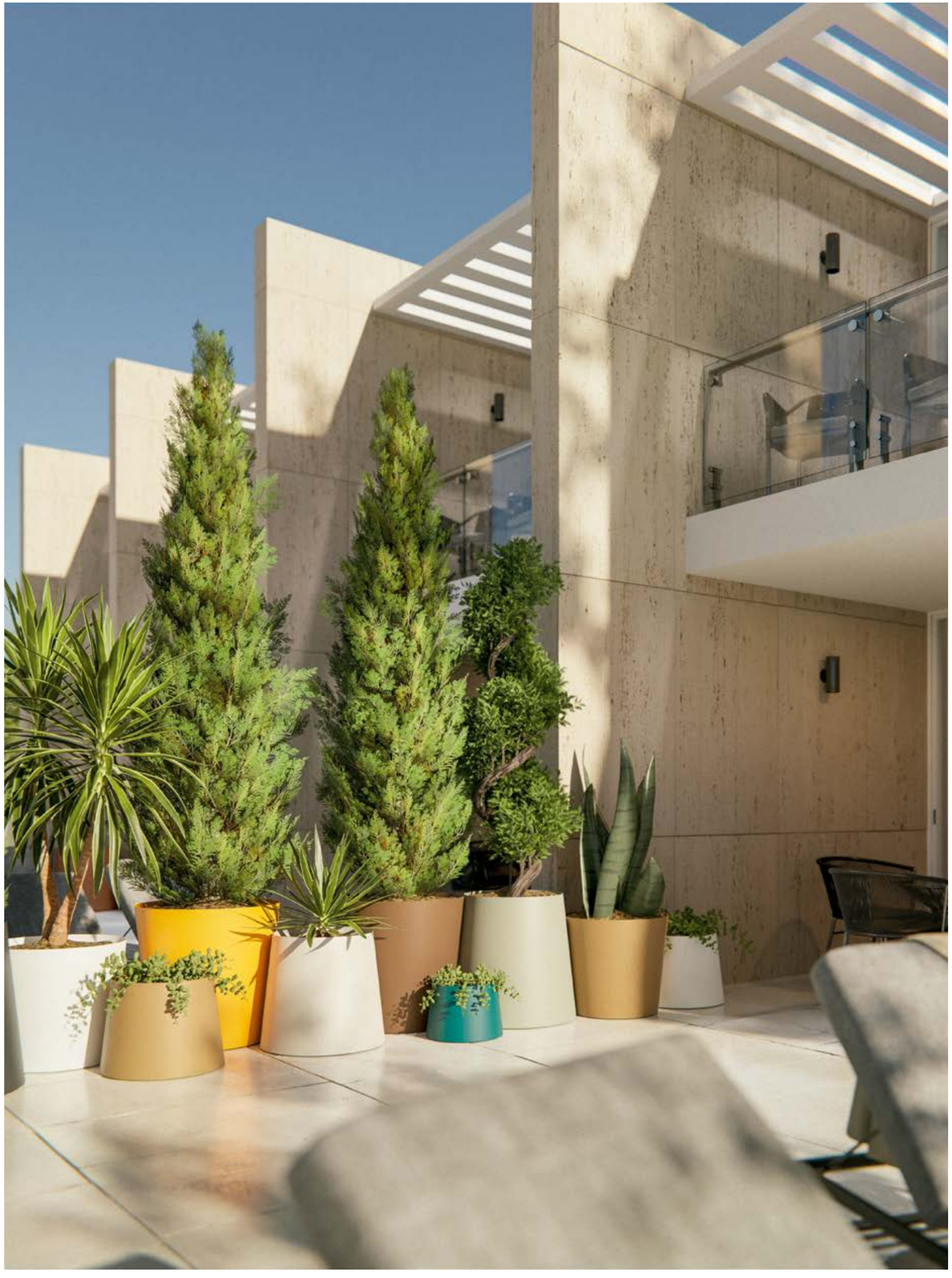

More about Nipori

DESIGNER

Stone Designs

YEAR

2023

LINE SKETCH

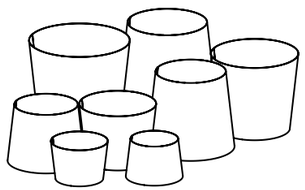

SCALE 1:40 (cm)

PRODUCT * CONVEX	REFERENCE	SIZE
	NIP 01 / S	Ø 43 x 30 cm Ø 16,9 x 11,8 in.
	NIP 01 / M	Ø 58 x 45 cm Ø 22,8 x 17,7 in.
	NIP 01 / L	Ø 66 x 60 cm Ø 25,9 x 23,6 in.
	NIP 01 / XL	Ø 76 x 75 cm Ø 29,9 x 29,5 in.

PRODUCT * CONCAVE	REFERENCE	SIZE
	NIP 02 / S	Ø 36 x 30 cm Ø 14,1 x 11,8 in.
	NIP 02 / M	Ø 48 x 45 cm Ø 18,8 x 17,7 in.
	NIP 02 / L	Ø 53 x 60 cm Ø 20,8 x 23,6 in.
	NIP 02 / XL	Ø 60 x 75 cm Ø 23,6 x 29,5 in.

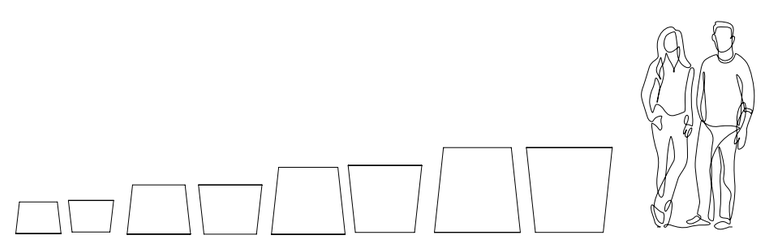

METALLIC FINISH / AVAILABLE SIZES

RANGE 16 COLORS

Nipori

by Stone Designs

CHARACTERISTICS

Concave and convex planters made of 1.5 mm thick sheet metal in different heights and diameters with a micro-textured lacquered finish.

CARACTERÍSTICAS

Jardineras cóncava y convexa de chapa metálica de 1,5 mm de grosor en diferentes alturas y diámetros con un acabado lacado microtexturizado.

CARACTÉRISTIQUES

Jardinières concaves et convexes en tôle d'acier de 1,5 mm d'épaisseur, de différentes hauteurs et de différents diamètres, avec une finition laquée microtexturée.

CARATTERISTICHE

Fioriere concave e convesse in lamiera di 1,5 mm di spessore, in diverse altezze e diametri, con finitura laccata microtesturizzata.

	REF	↕↔			REF	↕↔	
* CONVEX	**NIP 01 / S**	Ø 43 x 30 cm Ø 16,9 x 11,8 in.	6,1 kg 13,4 lb.	* CONCAVE	**NIP 02 / S**	Ø 36 x 30 cm Ø 14,1 x 11,8 in.	7 kg 15,4 lb.
	NIP 01 / M	Ø 58 x 45 cm Ø 22,8 x 17,7 in.	11,8 kg 26 lb.		**NIP 02 / M**	Ø 48 x 45 cm Ø 18,8 x 17,7 in.	13,2 kg 29,1 lb.
	NIP 01 / L	Ø 66 x 60 cm Ø 25,9 x 23,6 in.	16,7 kg 36,8 lb.		**NIP 02 / L**	Ø 53 x 60 cm Ø 20,8 x 23,6 in.	18,3 kg 40,3 lb.
	NIP 01 / XL	Ø 76 x 75 cm Ø 29,9 x 29,5 in.	23,4 kg 51,5 lb.		**NIP 02 / XL**	Ø 60 x 75 cm Ø 23,6 x 29,5 in.	25,9 kg 57 lb.

BRAND COLORS

- BL · Ral 9003
- CE · Ral 7033
- GR · Ral 7015
- AN · Ral 7016
- MA · Ral 8014
- OP · Ral 1036
- VF · Ral 6020
- VO · Ral 6011
- VD · Ral 6000
- PE · Ral 5020
- AZ · Ral 5009
- BD · Ral 3005
- RJ · Ral 3020
- RS · Ral 2012
- AM · Ral 1007
- NJ · Ral 2017

CUSTOMIZE OPTIONS / PERSONNALISER LES OPTIONS / OPCIONES PERSONALZIADAS / OPZIONI DI PERSONALIZZAZIONE

- RAL COLOR
- PLANTS

ENVIRONMENTAL IMPACT

Materials may be easily disassembled to be recycled.

Materiales fácilmente segregables para su posterior reciclado.

Matériaux facilement démontables pour leurs recyclages.

Materiali facilmente separabile per un successivo riciclaggio.

FIRE RESISTANCE / RESISTENCIA AL FUEGO / RÉSISTANCE AU FEU / RESISTENZA AL FUOCO

UNE-EN 13501-1 A1-s1, d0

LABELS

Thickness	1,5 mm	Acoustic	Doesn't absorb sound
Material	Iron	Fire resistance	UNE-EN 13501-1 A1-s1, d0
Finish	Lacquered	Optimal Space	Indoor / Outdoor
Conductivity	100%	Cleaning	Water & Drying
		Weight	See page 358

WARRANTY

Two (2) year limited warranty. Does not cover: incorrect use, bad handling or deliberate damage.

GARANTIA

Garantía de dos (2) años limitada. No cubre: mal uso, manipulación o daños intencionados.

GARANTIE

Garantie deux (2) ans. À l'exception: mauvaise utilisation, manipulation, dommages intentionnés.

GARANZIA

Due (2) anni di garanzie limitati. Non copre: uso improprio, manipolazione o danno intenzionale.

PACKAGING

Cardboard box with plastic bag for product protection. One package.

EMBALAJE

Caja de cartón con bolsa de plástico para protección. Un paquete.

EMBALLAGE

Boîte en carton avec sac plastique pour la protection. Un paquet.

IMBALLAGGIO

Scatola di cartone con sacchetto di plastica per protezione. Un pacco.

Headquarters

Polígono Industrial Pla d'en Coll
Camí de la Font Freda 17, Nave 4
08110 Montcada i Reixac
Barcelona, Spain

www.madedesign.es

follow us
@made_design

is part of
Planning Sisplamo

AENOR GESTIÓN DE LA CALIDAD ISO 9001 ER-0209/2021

AENOR GESTIÓN AMBIENTAL ISO 14001 GA-2021/0082